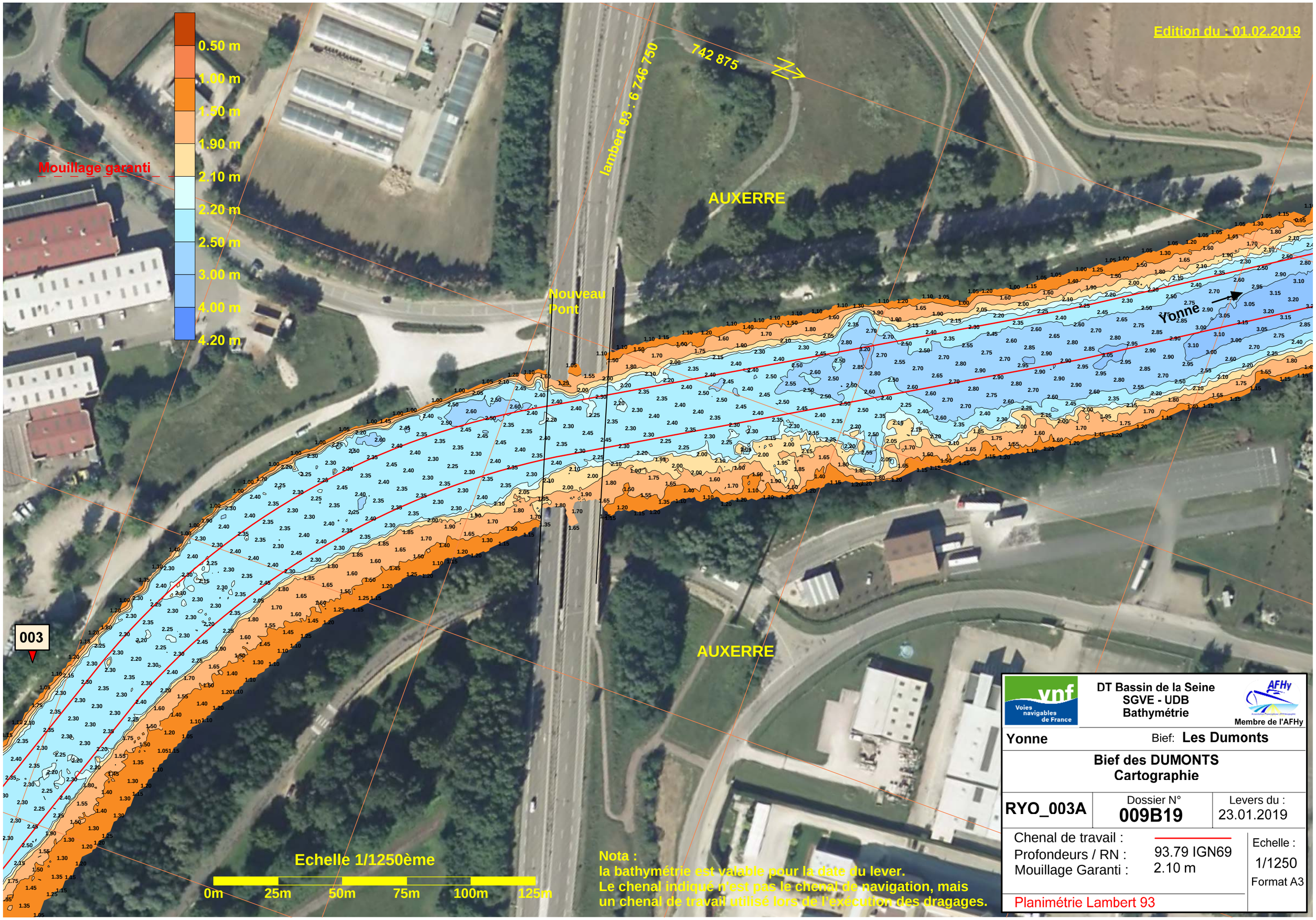
Edition du : 01.02.2019
0.50 m
1.00 m
1.50 m
1.90 m
2.10 m
2.20 m
2.50 m
3.00 m
4.00 m
4.20 m
Mouillage garanti
lambert 93 : 6 746 750
742 875
AUXERRE
Nouveau Pont
Yonne
003
AUXERRE
Echelle 1/1250ème
0m
25m
50m
75m
100m
125m
Nota :
la bathymétrie est valable pour la date du lever.
Le chenal indiqué n'est pas le chenal de navigation, mais
un chenal de travail utilisé lors de l'exécution des dragages.
vnf Voies navigables de France
DT Bassin de la Seine
SGVE - UDB
Bathymétrie
AFHy
Membre de l'AFHy
Yonne
Bief: Les Dumonts
Bief des DUMONTS
Cartographie
RYO_003A
Dossier N°
009B19
Levers du :
23.01.2019
Chenal de travail :
Profondeurs / RN : 93.79 IGN69
Mouillage Garanti : 2.10 m
Echelle :
1/1250
Format A3
Planimétrie Lambert 93